



FÉDÉRATION
FRANÇAISE DE
TRIATHLON

08 et 09 avril 2023
CHATEAUROUX

Championnat de France de Duathlon

Envie de différence ? Vibrez Triathlon !



LEPAPE
AU CŒUR DE VOTRE SPORT



PROGRAMME & HORAIRES – Elites – Masters et toutes catégories

Retrait des dossards : 1er étage gradin principal de La Berrichonne		Samedi 8 avril 2023 : 11h00 à 13h30 (pour les courses du Samedi uniquement)			Repérage des parcours 13h00 à 13h30 & 19h00 à 20h00		
Samedi 08 avril 2023							
Catégories	Aire de Transition	Ouverture Aire Transition	Fermeture Aire Transition	Aire d'appel	Départ	Fin évacuation Aires de transition	Formats de course
Master Hommes	Parc n°1	13h15	13h45	13h50	14h00	16h00	S
Femmes	Parc n°2	15h00	15h30	15h35	15h45	18h00	S
Hommes	Parc n°1	16h45	17h15	17h20	17h30	19h00	S
				Podium	18h45		

PROGRAMME & HORAIRES -Jeunes

Retrait des dossards : 1er étage gradin principal de La Berrichonne		Samedi 08 avril 2023 : 16h00 à 19h00			Dimanche 09 avril 2023: 07h45 à 08h45		
Dimanche 09 avril 2023							
Catégories	Aire de Transition	Ouverture Aire Transition	Fermeture Aire Transition	Aire d'appel	Départ	Fin évacuation Aires de transition	Formats de course
Minimes F	Parc n°1	08h00	08h45	08h50	09h00	10h10	XS
Minimes M	Parc n°2	08h00	08h45	09h50	10h00	11h30	XS
				Podium	10h55		
Cadets F	Parc n°1	10h15	11h00	11h05	11h15	12h50	S
Cadets M	Parc n°2	12h15	12h45	12h50	13h00	14h50	S
				Podium	14h25		
Juniors F	Parc n°1	13h00	14h35	14h40	14h45	16h30	S
Juniors M	Parc n°2	15h00	15h50	15h55	16h00	17h45	S
				Podium	17h25		

PLAN GÉNÉRAL DU SITE

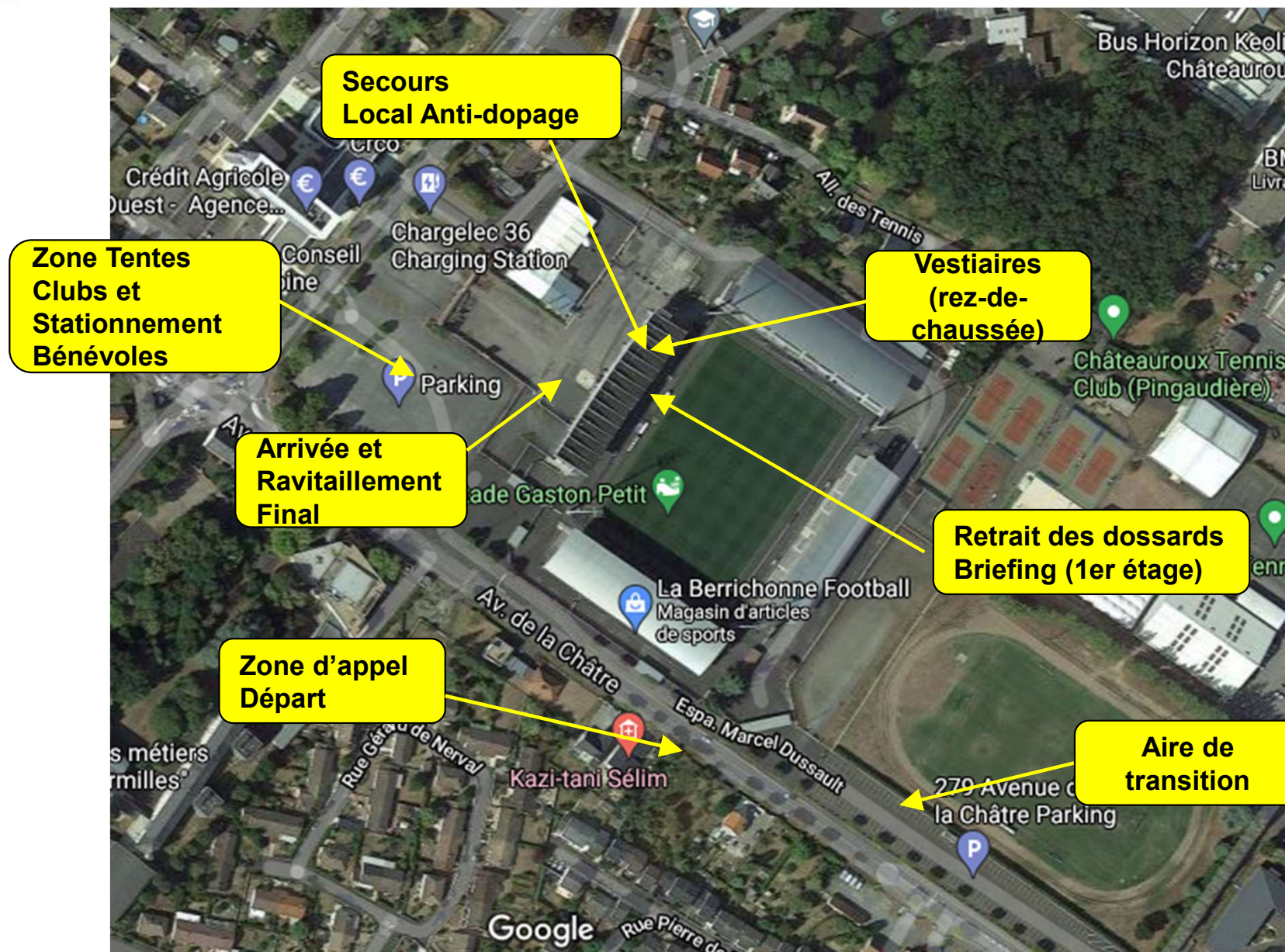

PARKING Concurrents

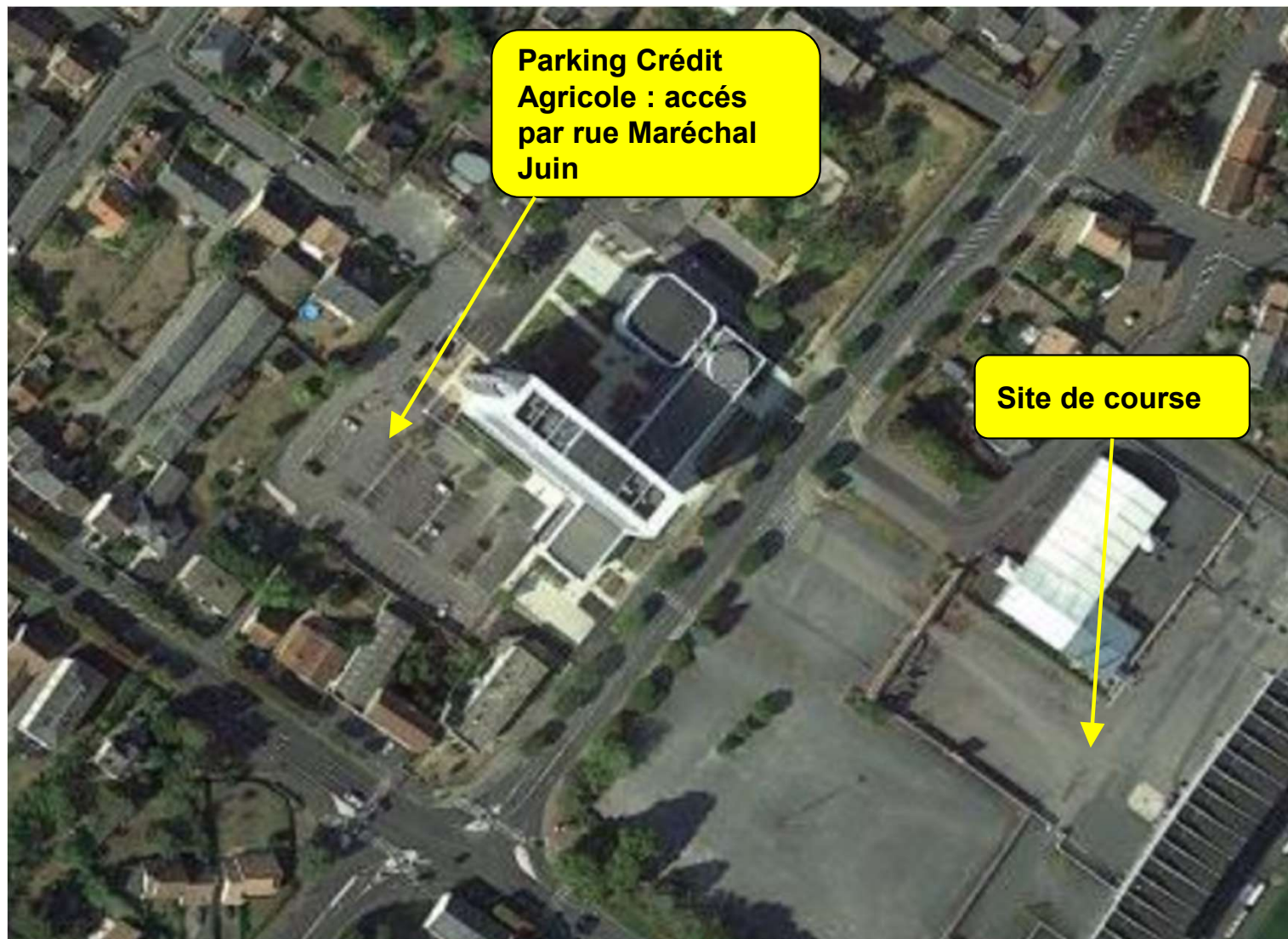

Implantation - Aire de transition

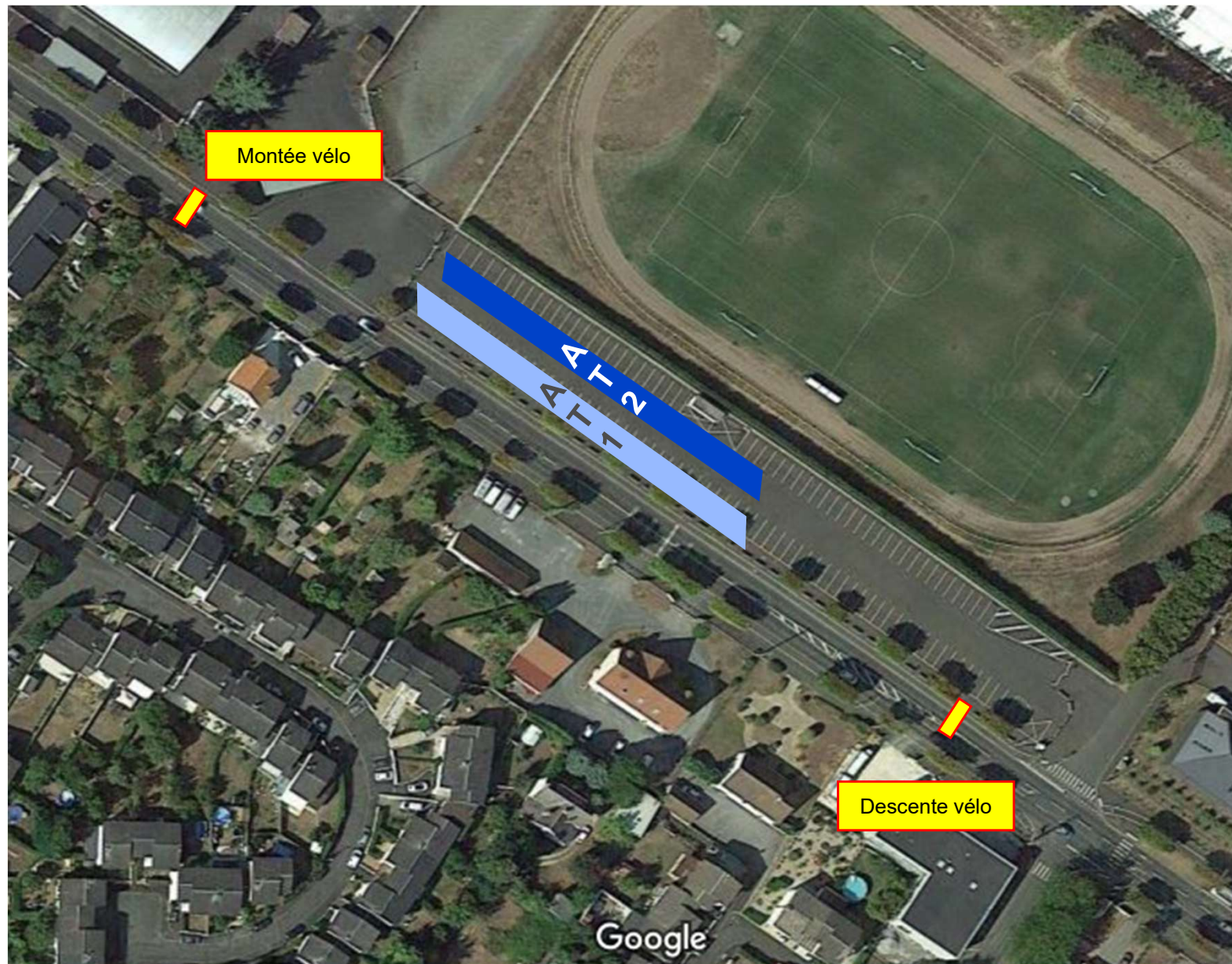

Parcours Course à pied 1 Minimales (2,5 kms)

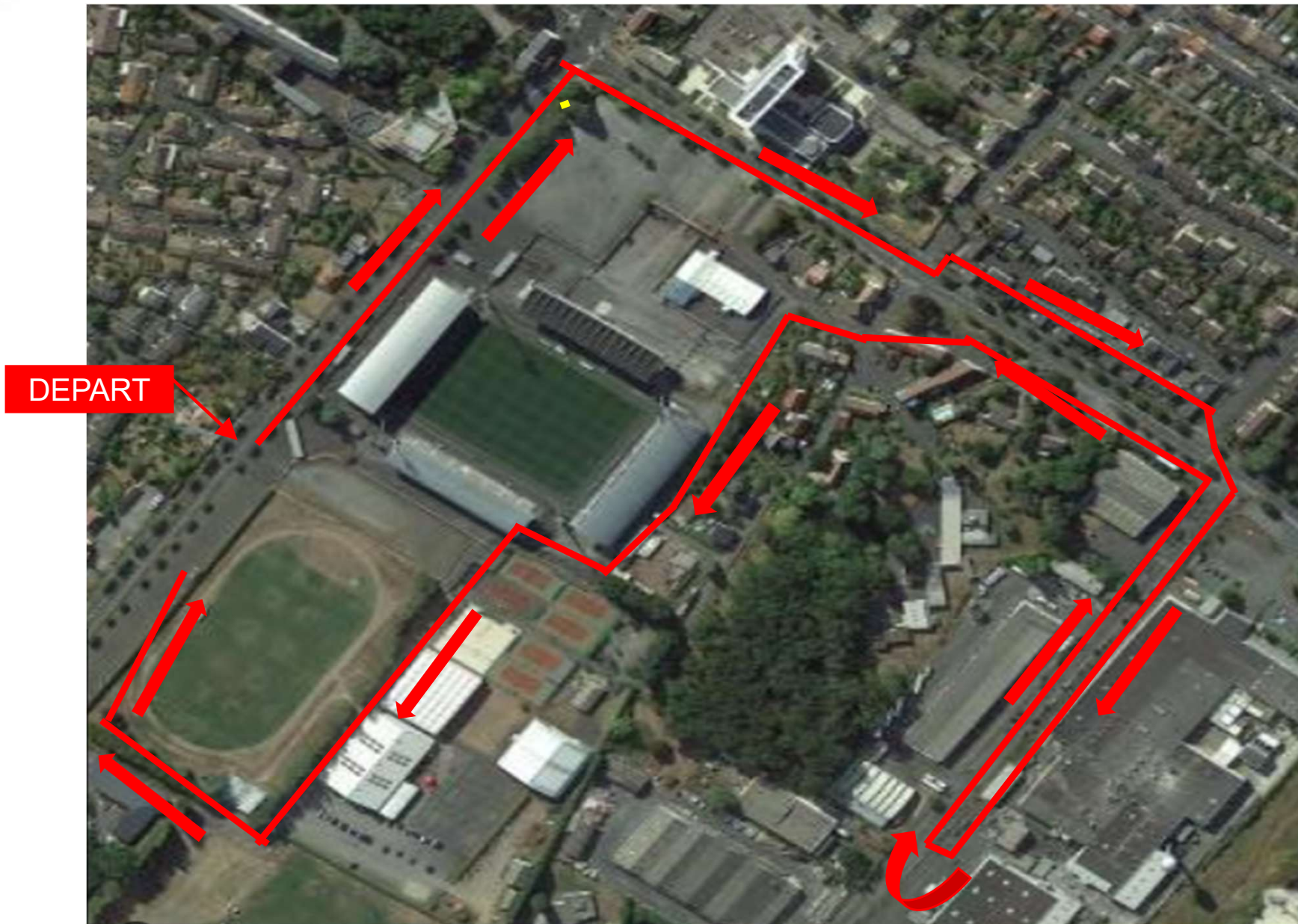

Parcours Course à pied « autres catégories » - 1^{ère} boucle

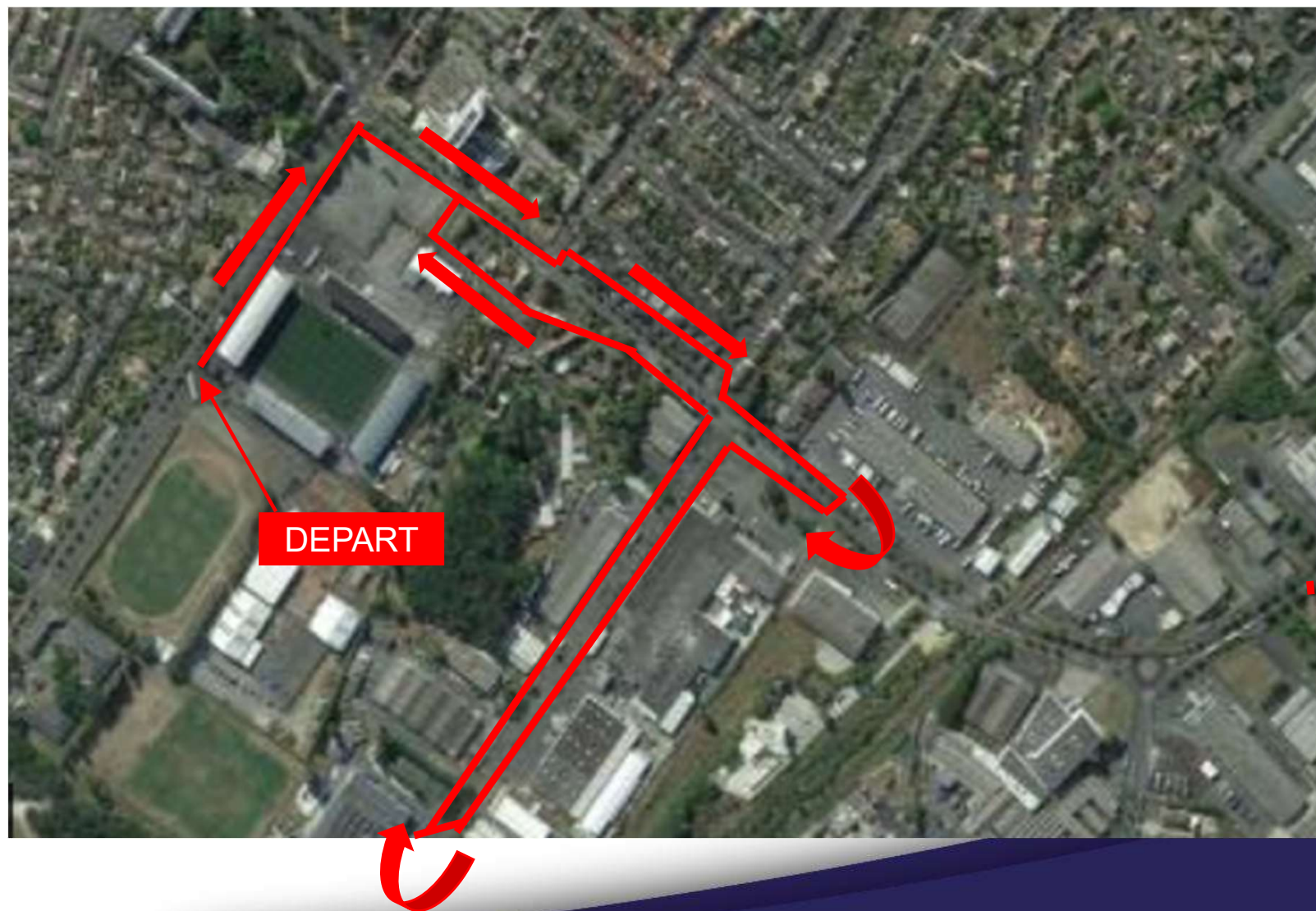

— 1^{ère} boucle

Parcours Course à pied « autres catégories » – 2^{ème} boucle

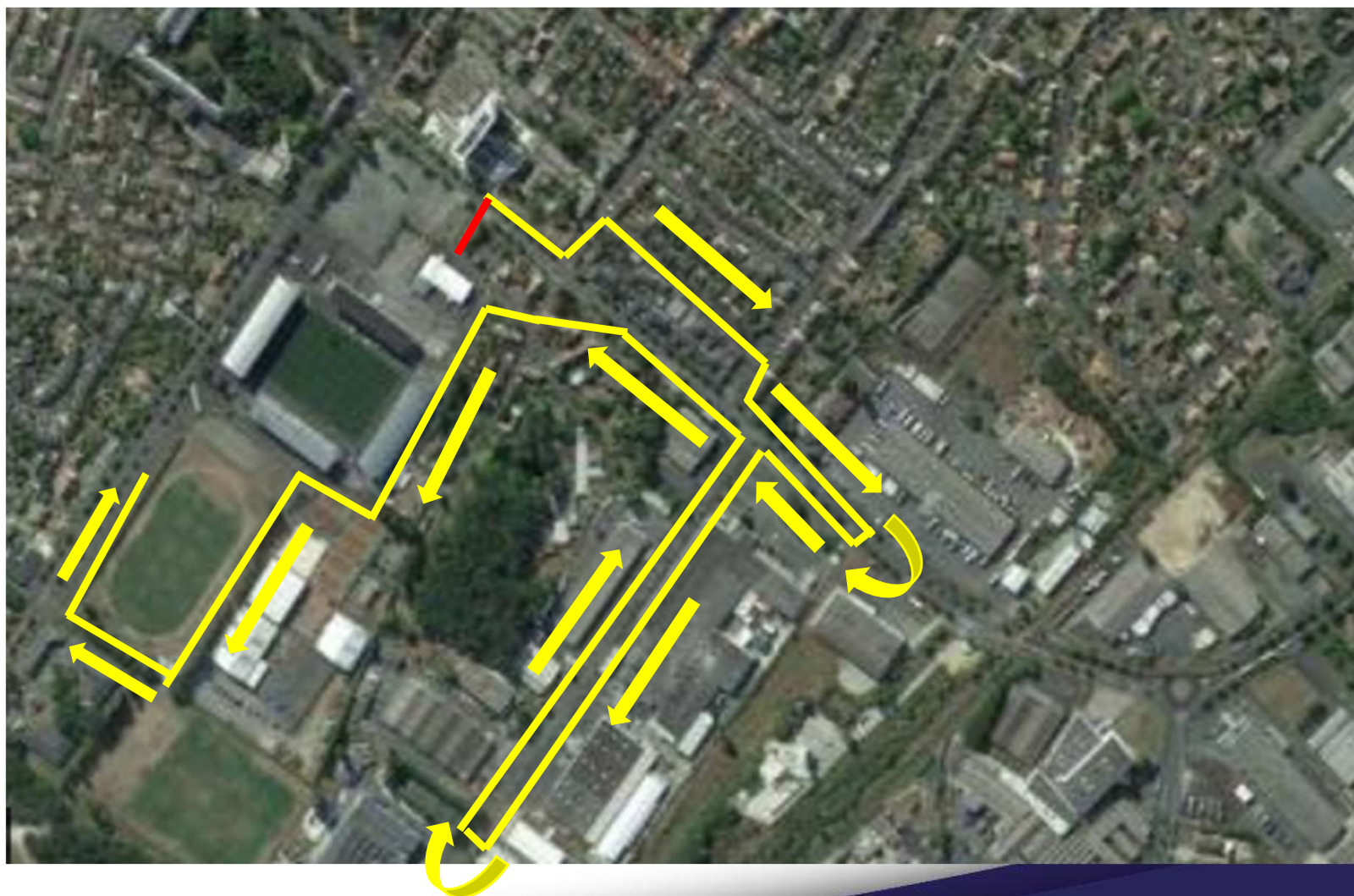

2^{ème} boucle

Transition 1

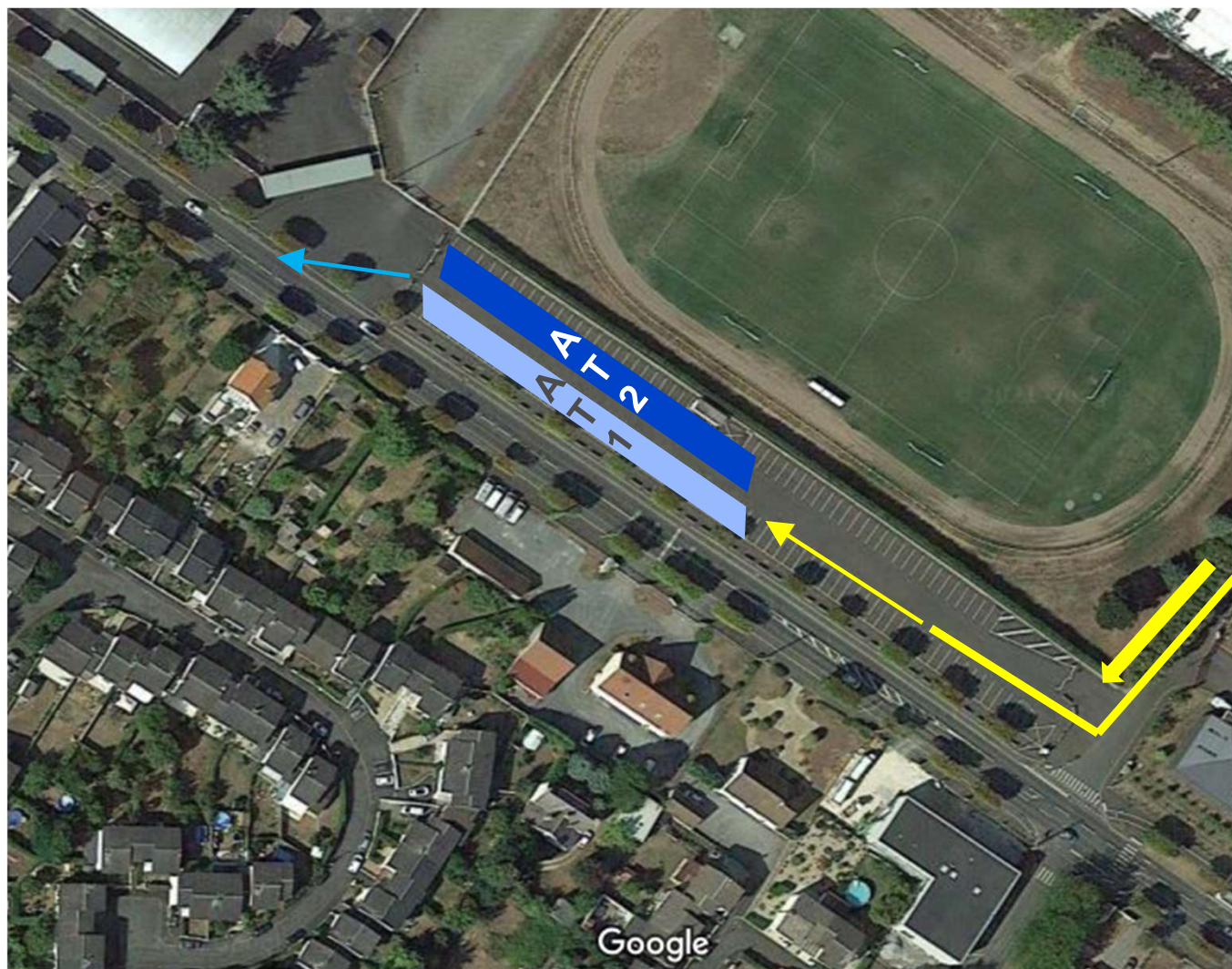

CYCLISME Distances XS (3 tours de 4 kms) - S (5 tours de 4 kms)

PARCOURS partie 1

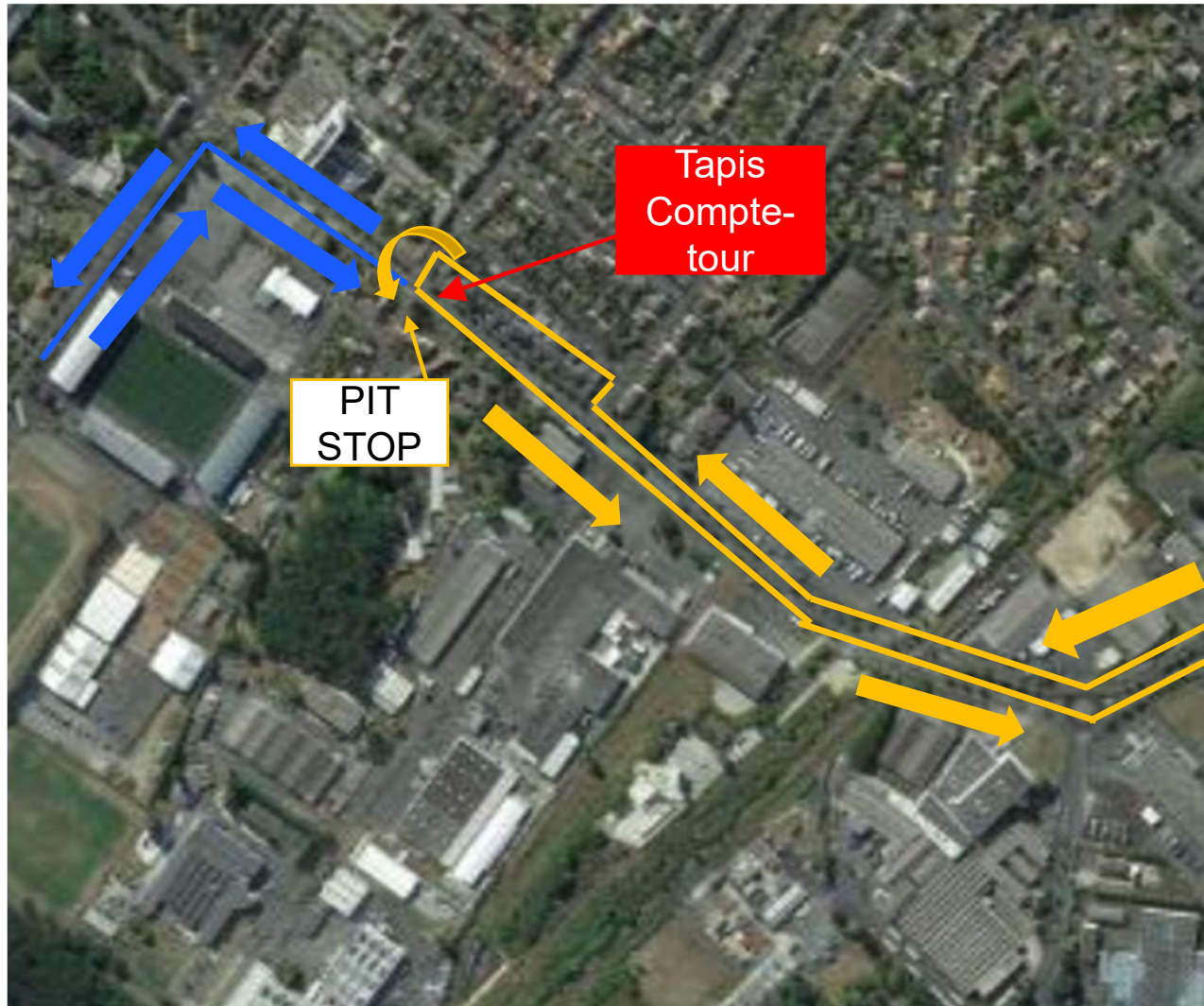

- Accès boucle vélo
- Boucle vélo

CYCLISME Distances XS (3 tours de 4 kms) - S (5 tours de 4 kms)

PARCOURS partie 2



Transition 2

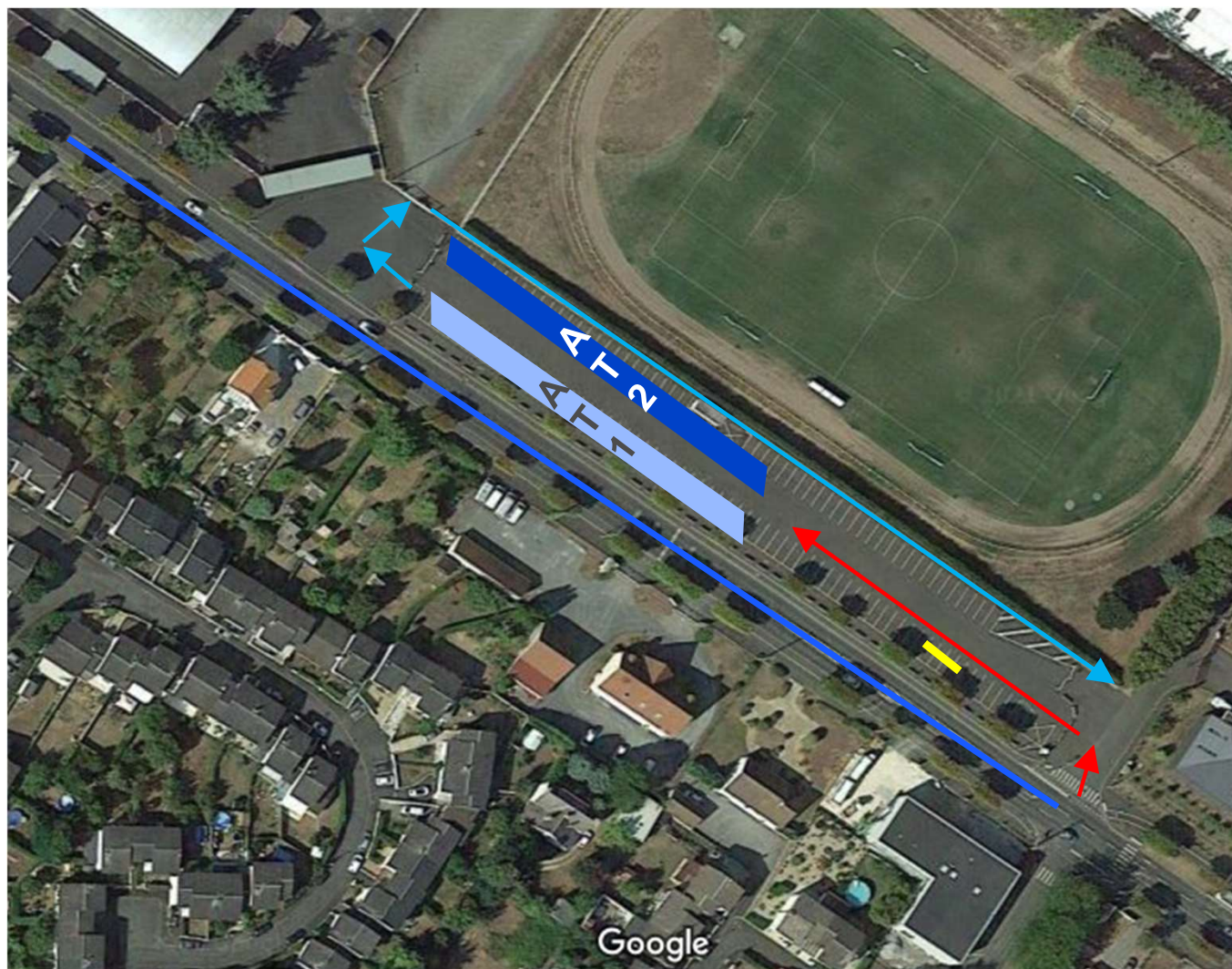

Parcours Course à pied 2 - Minimales (1,5 kms)

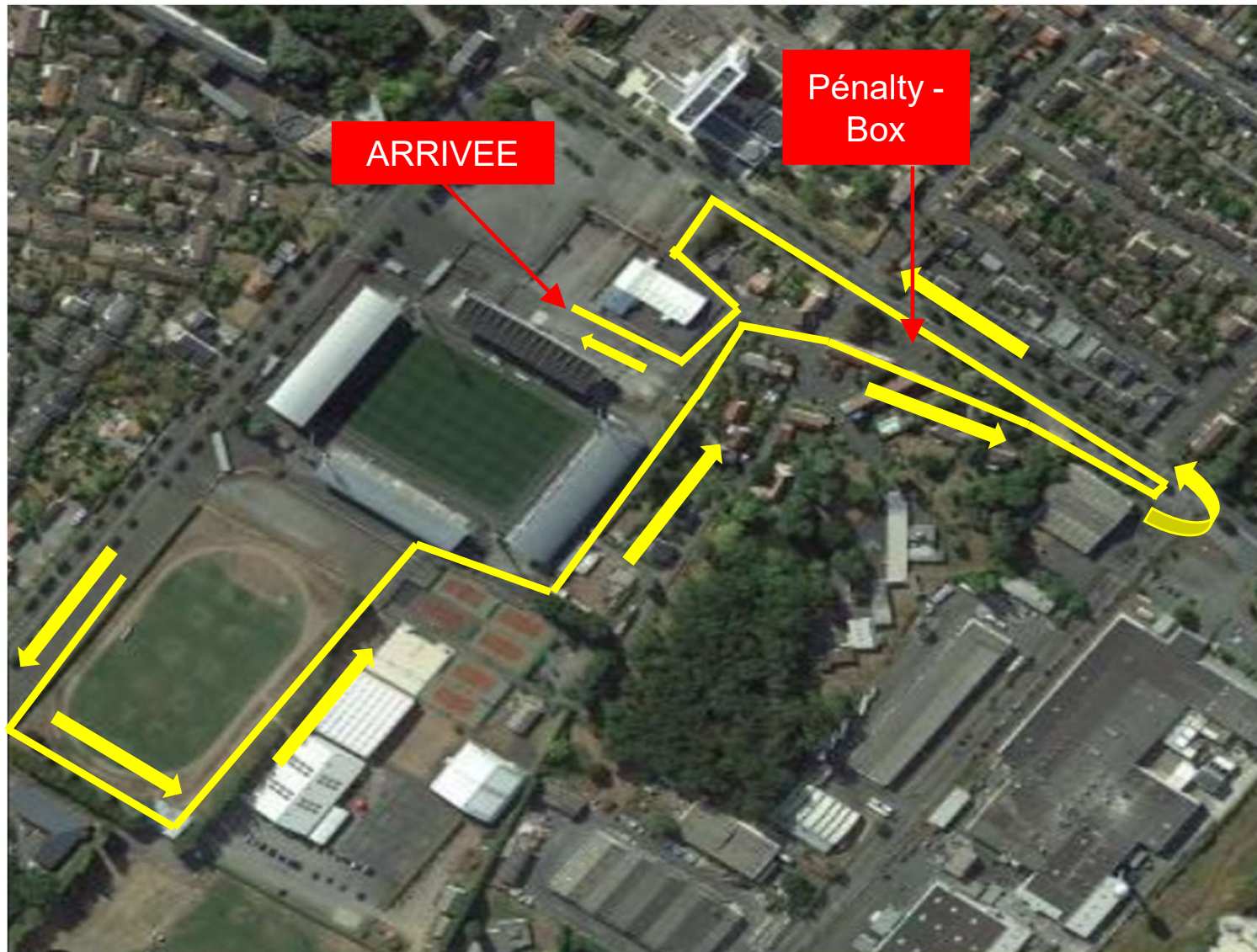

Parcours Course à pied 2 - autres catégories (2,5 kms)

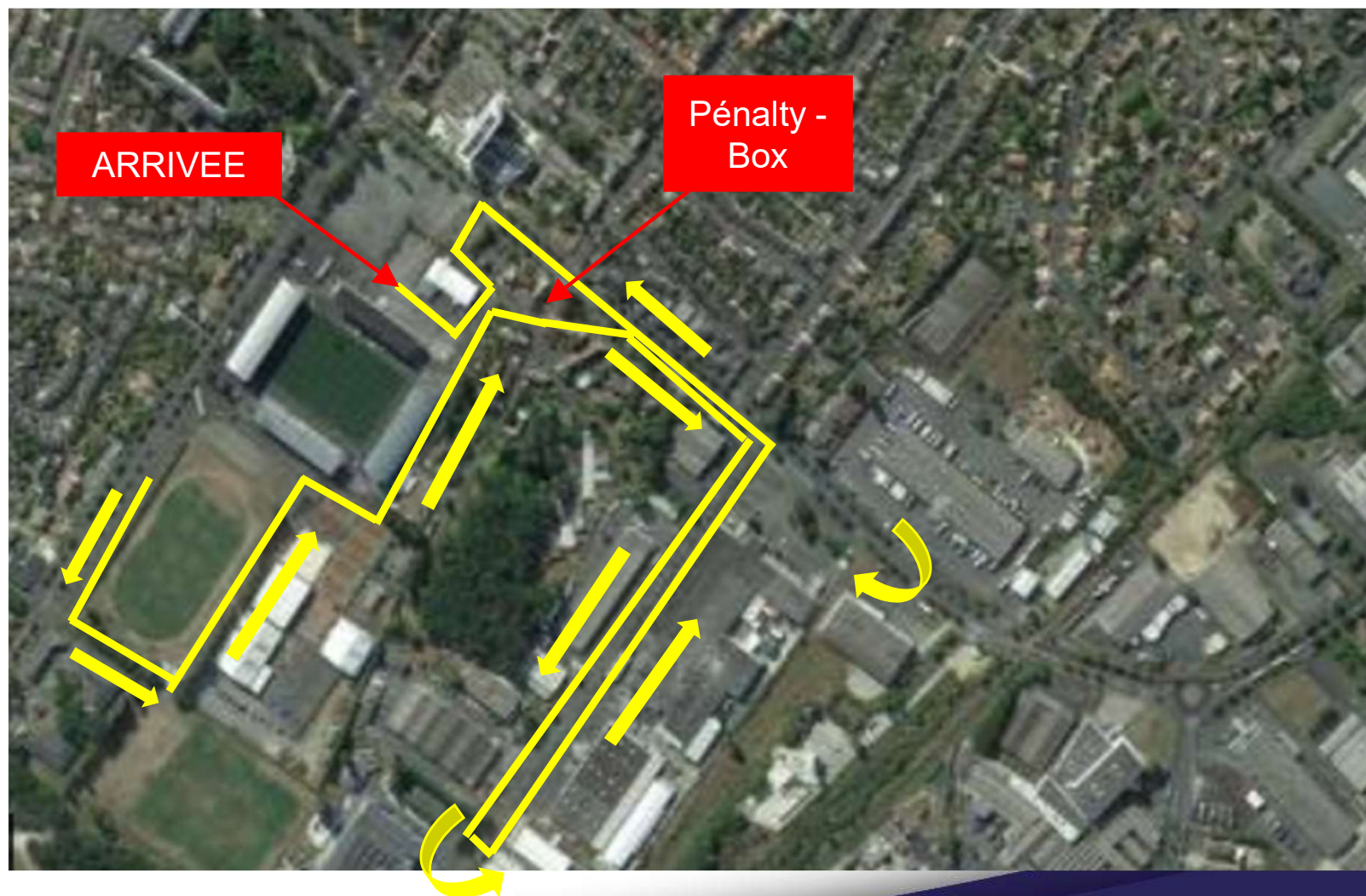

Arrivée

